Nancy
Centre Prouvé

ASSOCIATION NATIONALE DES CESU

28e colloque national des CESU

27, 28 et 29 novembre **2019**

CESU et Réseaux soci@ux

Dr MORONVAL François-Xavier

Responsable CESU 88

@FXMoronval

Nancy Centre Prouvé

ASSOCIATION NATIONALE DES CESU

28e colloque national

27, 28 et 29 novembre 2019

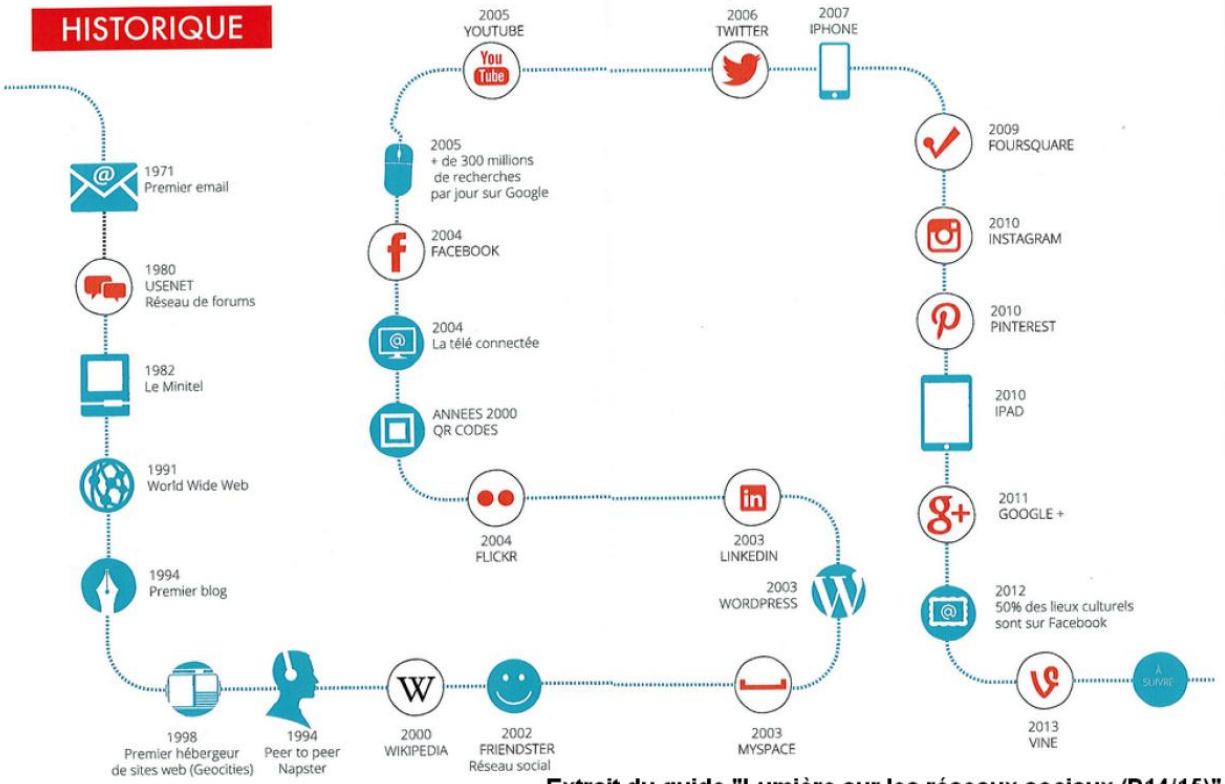

Extrait du guide "Lumière sur les réseaux sociaux (P14/15)"
http://minilien.fr/a0pa6y

LinkedIn

- Réseau social professionnel
- Le plus utilisé dans le monde
- + 400 millions utilisateurs
- Outil de recrutement
- Contact avec des entreprises
- Offres d’emploi

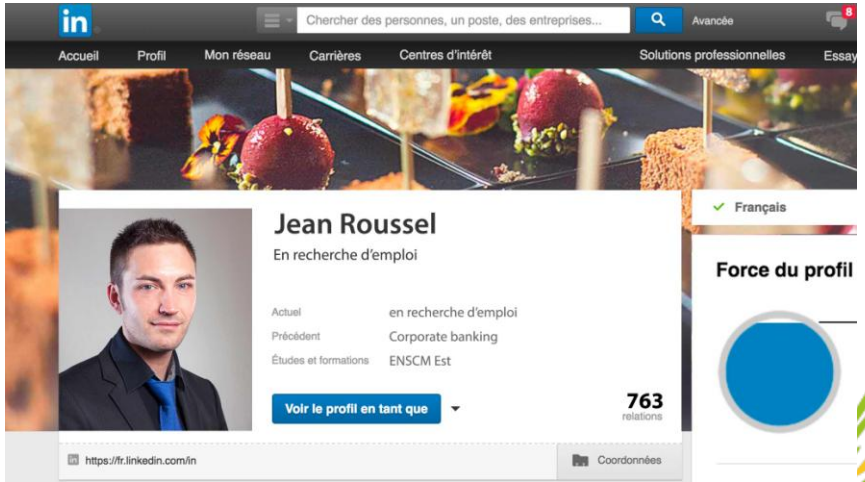

facebook

- Réseau le plus utilisé sur la planète
- + 1,6 milliard d’utilisateurs
- Partage infos avec famille / amis
- Promouvoir entreprises
- Photos, vidéos, liens…
- Générer de l’émotion (Like)

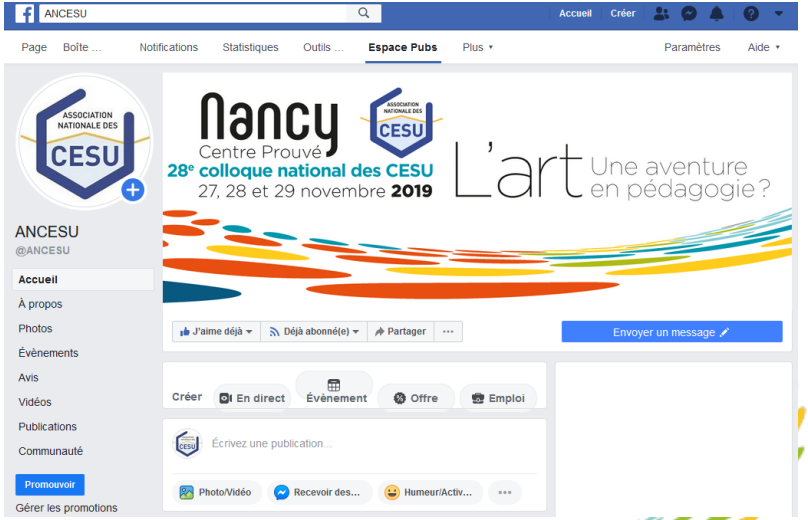

Nancy Centre Prouvé — ASSOCIATION NATIONALE DES CESU — 28e colloque national 27, 28 et 29 novembre 2019

YouTube

- Site d’hébergement de vidéos
- Utilisateurs partage / commente
- Disponible dans le monde entier
- Permet de créer des chaines
- Diffuser des vidéos à l’audience

twitter

- Permet de tweeter
- Message court (280 caractères)
- Partager et repartager illimité
- Très réactif sur l’actualité
- Suivre des Société Savantes
- Des personnalités, collègues..

Instagram

- Réseau social visuel
- Partage de photos et vidéos
- Capture des moments de vie
- Filtres pour optimiser / effets
- Repartage sur Facebook

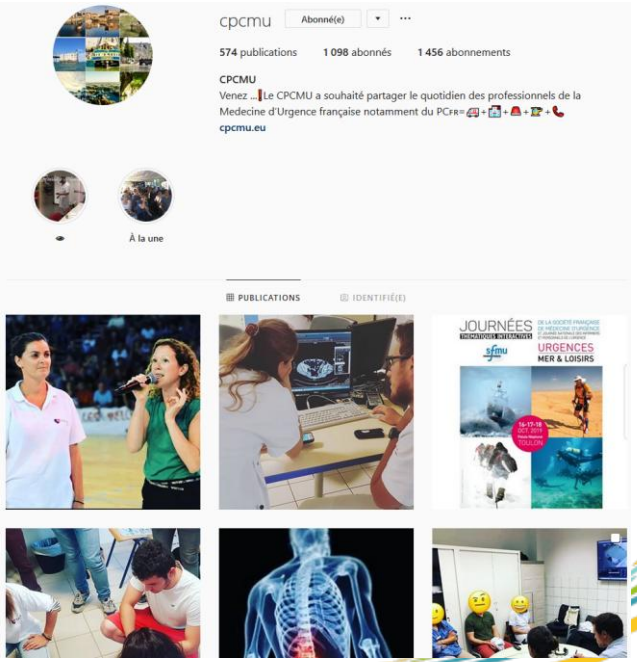

Social Media Landscape 2019

Nancy
Centre Prouvé

CESU

28e colloque national
27, 28 et 29 novembre 2019

Usage des réseaux sociaux 2019

harris interactive

Les personnalités sociales 2019

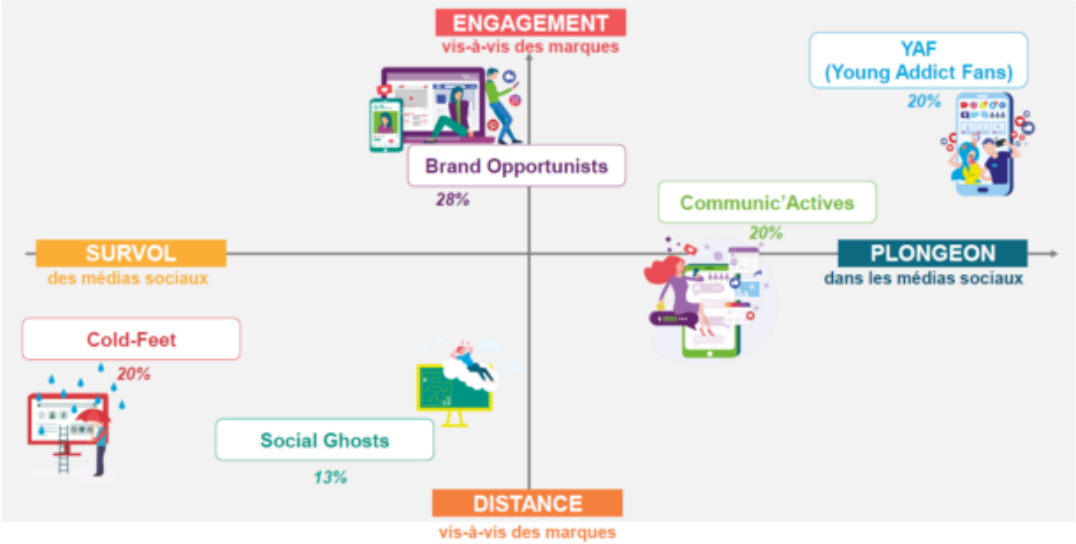

harris interactive

Nancy Centre Prouvé

CESU

28e colloque national
27, 28 et 29 novembre 2019

Les réseaux sociaux pour le CESU

- Mise en valeur du travail
- Actualités des formations
- Informations du public
- Messages de santé publique
- Liens avec les formateurs
- Crée une dynamique
- Partage du savoir

Les réseaux sociaux pour le CESU

- Activité très chronophage
- Publier régulièrement
- Travail avec Service Communication
- Charte de diffusion?
- Attention au Bad Buzz
- Trolls, Haters…

Free Open Access Medical Education

FOAMed

Free Open Access Medical Education

1959

2019

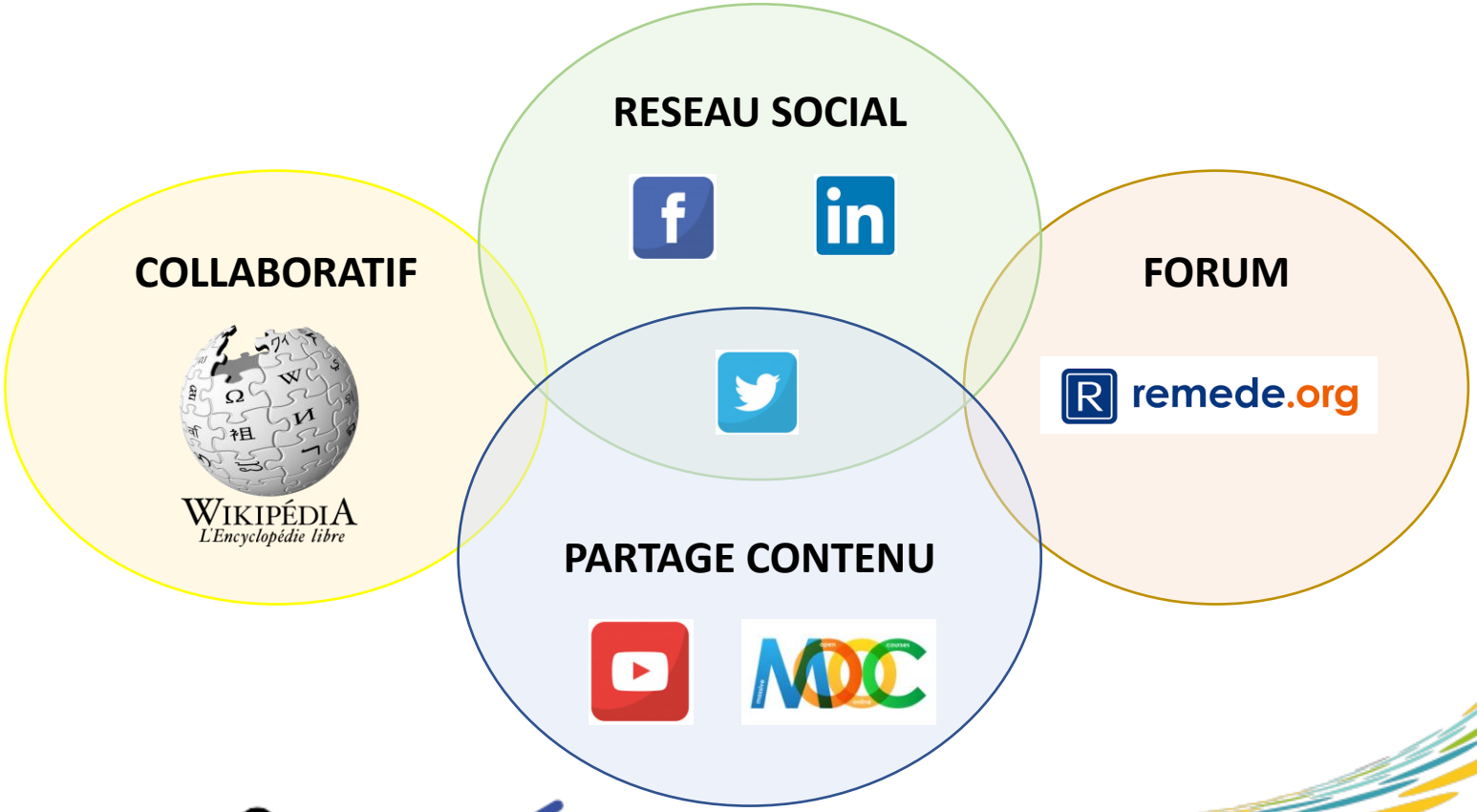
RESEAU SOCIAL
COLLABORATIF
FORUM
remede.org
WIKIPÉDIA
L'Encyclopédie libre
PARTAGE CONTENU

BLOGS MEDICAUX

- Articles ciblés
- Publications régulières
- Pathologie / technique spécifique
- Problématique actuelle
- Abonnements newsletter
- Exemple : BLOCKCHOC PAS SUR MA GARDE

Le Gazier
2 847 mentions J'aime

ANESTHÉSIE / ARTICLES LES PLUS CONSULTÉS / PROCÉDURES ET INTERVENTIONS / RÉANIMATION 29/11/2019

Les secrets d'une intubation réussie

INTUBER LE TRAUMA CRÂNIEN GRAVE EN SMUR

36

Bonjour à tous,

Le post d'aujourd'hui s'adresse en priorité aux professionnels qui font du pré-hospitalier, mais à tous les autres aussi évidemment.

Depuis bientôt deux ans que je fais de la réanimation à temps plein, pas une semaine ne passe sans que je ne me rende compte de la difficulté de cette médecine de l'avant.

J'étais convaincu qu'il s'agissait d'une médecine aiguë particulière mais, plus encore aujourd'hui, je suis certain de la nécessité de développer et/ou de continuer à développer des algorithmes de prise en charge spécifiques à cette médecine de terrain.

Commençons par un cas réel

Le bip sonne, il est 17h34. Départ primaire pour un accident de la voie publique. Chute de vélo avec patient non casqué. Départ sur demande des Pompiers devant un traumatisme crânien avec des troubles de la conscience et une agitation psychomotrice. Pas de notion évidente d'autres traumatismes. Les paramètres cliniques du patient sont bons.

Arrivée sur les lieux à 17h53.

Nancy Centre Prouvé

ASSOCIATION NATIONALE DES CESU

28e colloque national
27, 28 et 29 novembre 2019

YouTube

- Vidéos d’enseignement courtes
- Message simple + efficace
- Accessible n’importe où
- Accessible n’importe quand
- Communiquer avec auteur
- Problématique actuelle

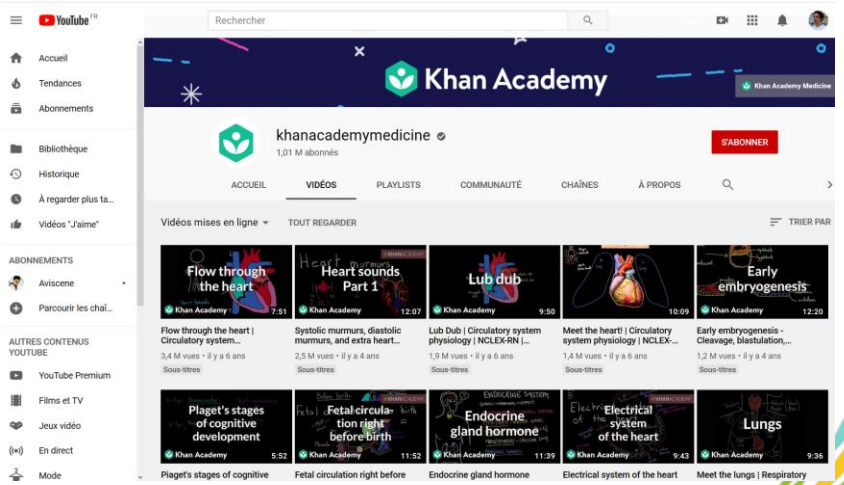

twitter

- Catégorie à lui tout seul
- Regroupe toutes les catégories
- A la fois :
- Réseau social
- Partage de contenu
- Forum discussion
- Collaboratif

twitter

- S’abonner à des Sociétés Savantes, Hôpitaux, Magasines..

Ordre des Médecins Suivre
@ordre_medecins
Bienvenue sur le compte officiel du Conseil national de l’Ordre des Médecins. Notre engagement : être au service des médecins dans l’intérêt des patients.

AFARM Suivre
@AFARM_SAMU
Association Française des Assistants de Régulation Médicale. La promotion, l’information et la défense de notre profession d’ARM en SAMU Centres ✆15.

Établissement français du sang Suivre
@EFS_Sante
10 000 collaborateurs engagés au quotidien pour sauver 1 million de vie par an. Pour vos questions sur le #DonDeSang, rdv sur @EFS_dondesang

ERC Suivre
@ERC_resus
European Resuscitation Council is dedicated to preserving human life by making high quality resuscitation available to all.

ARS Île-de-France Suivre
@ARS_IDF
Agence régionale de santé Ile-de-France #sante #esante #IDF

AP-HP Suivre
@APHP
Toute l’actualité de l’AP-HP. 100000 professionnels, 39 hôpitaux, 6 groupes hospitalo-universitaires. Retrouvez-nous également sur Facebook, Linkedin et Youtube

SimUSanté Suivre
@cpasimusante
Le centre de #simulation et de #pédagogie active #SimUSanté repose sur des #apprentissages dans un environnement de #soins reconstitué. #CHUAmiens #santé #ifmem

RéserveSantéPublique Suivre
@EPRUS
Compte officiel de la Réserve sanitaire de Santé publique France, l’agence nationale de santé publique #crise #engagement
engagement@santepubliquefrance.fr

HOSPIMEDIA Suivre
@HOSPIMEDIA
L’actualité des territoires de santé. Nos journalistes assurent un traitement en continu de l’info. #media #santé #sanitaire #médico-social.

LeQuotidienduMédecin Suivre
@leQdM
1er site d’information et de formation destiné aux professionnels de santé. Actualité, Médecine, FMC-MOOC, Gestion, Loisirs, Annonces classées, Abonnement...

Allodocteurs Suivre
@Allodocteurs
Compte du Magazine de la santé et Allô Docteurs, du lundi au vendredi à 13h40 sur @france5tv. #santef5 - Instagram : bit.ly/2HDKRi5

France Inter Suivre
@franceinter
France Inter : InterVenez Fil officiel de France Inter, la radio publique généraliste de Radio France.

twitter

- Suivre actualité en temps réel
- Suivre extraits de conférences
- S’amuser à résoudre des cas cliniques

ANCESU a retweeté

Ministère des Solidarités et de la Santé @MinSoliSante · 12 sept.

[#SAMU] Premiers interlocuteurs des centres 15, les assistants de régulation médicale (#ARM) disposent désormais d’une formation diplômante obligatoire pour sécuriser les appels urgents aux SAMU

Radiopaedia.org @Radiopaedia · 29 sept.

Q: A mythical name for this sign. What is it?
ANSWER: goo.gl/1fnb5p #FOAMrad **#FOAMed**

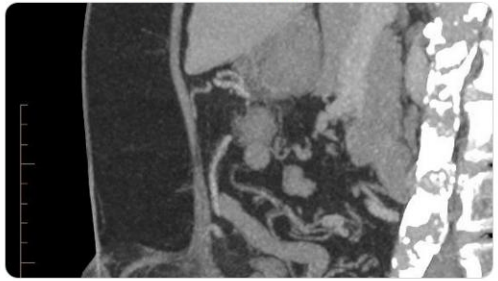

11 23 73

ECGcorner @ECGcorner · 23 sept.

79yo male. What do you think ❓🤔❓
a) RBBB with inferior and ‘posterior’ old myocardial infarction
b) RBBB with normal PR interval
Learn more: ecgcorner.org/mod/lesson/vie...
#ECGlovers #FOAMed #ECG #CardioEd

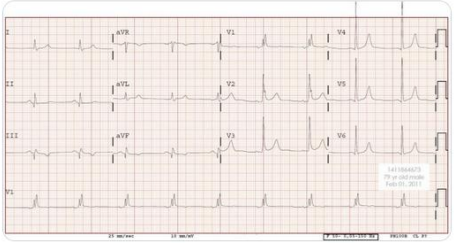

3 6 11

twitter

- @ : identifier une personne / un compte
- # : mot clé
- #FOAMed #SAMU #ARM
- #Nepasmettredespace

ANCESU a retweeté

HOSPIMEDIA @HOSPIMEDIA · 12 juil.

#urgences #Samu La liste des 10 instituts de formation des assistants de régulation médicale #Ifarm a été dévoilée @unarm_fr @SUdF_Officiel @AMUFAMUF1 @SFMU_MS @ANCESU_ @thomaqu hospimedia.fr/actualite/brev...

ANCESU @ANCESU_ · 21h

Apprenez les #GestesQuiSauvent !

ANCESU @ANCESU_ · 10 sept.

Communiqué de presse suite aux déclarations de Mme la Ministre de la Santé @agnesbuzyn @MinSoliSante

#FOAM

- Interactifs
- Up to date
- Portatifs
- Asynchrones
- Accès aux auteurs

Dangers de la #FOAM

Propriété intellectuelle

Manque de contrôle

Les influencers

Dangers de la #FOAM

Fiabilité infos médicales

Limiter formation aux tweets

Peur de rater une nouvelle

Dangers de la #FOAM

- Secret Professionnel
- Accord du patient
- Données anonymes
- Non identifiable
- #DocTocToc

Doc papillon @Docpapillon1 · 30 sept.
#DocTocToc : bonjour les twittos, F27 ans a fait un essai d'anapen sur un support rigide mais en a reçu ds le doigt qui était derrière: dernière phalange blanche, je la vois ce soir, que faut-il faire??

4 1 4

Guidelines des Sociétés Savantes

General Medical Council

Registration and licensing | Ethical guidance | Education | Concerns | About

Home > Ethical guidance > Ethical guidance for doctors > Doctors use of social media

Doctors' use of social media

Urgences 2015

Chapitre 117

Nouvelles technologies et secret professionnel (secret médical et réseaux sociaux)

FMH

Version brève

Comment gérer les médias sociaux – Recommandations pour les médecins

Avril 2016

Nancy Centre Prouvé

CESU

28e colloque national

27, 28 et 29 novembre 2019

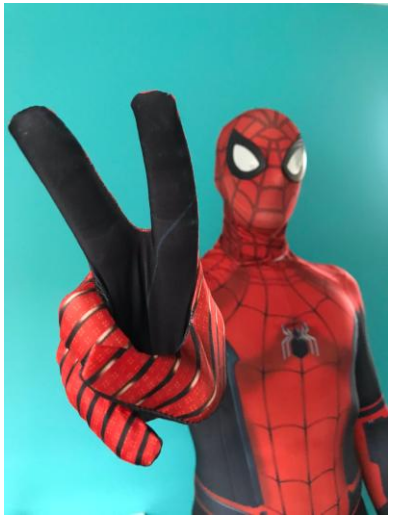

Merci ! Des questions ?

Twitter : @FXMoronval

Nancy Centre Prouvé

28e colloque national
27, 28 et 29 novembre 2019